

Edificio catalogado: Casa Mora

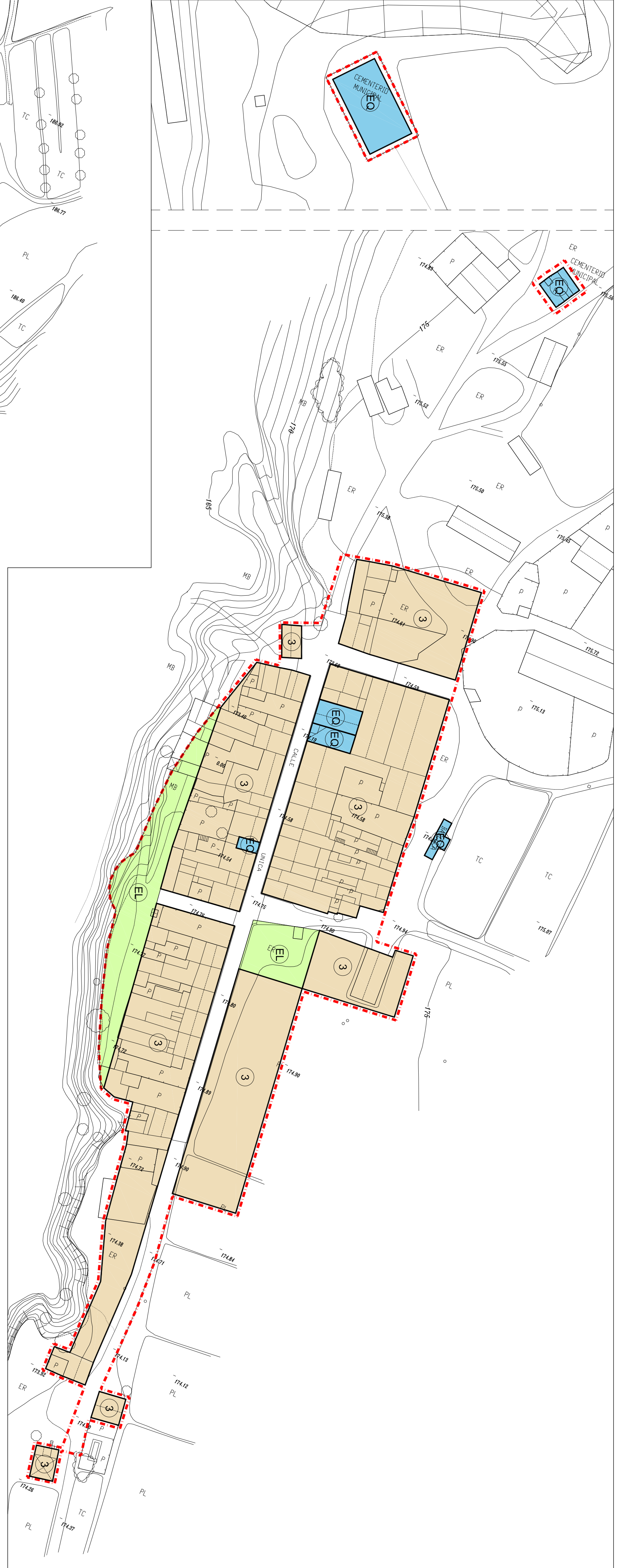
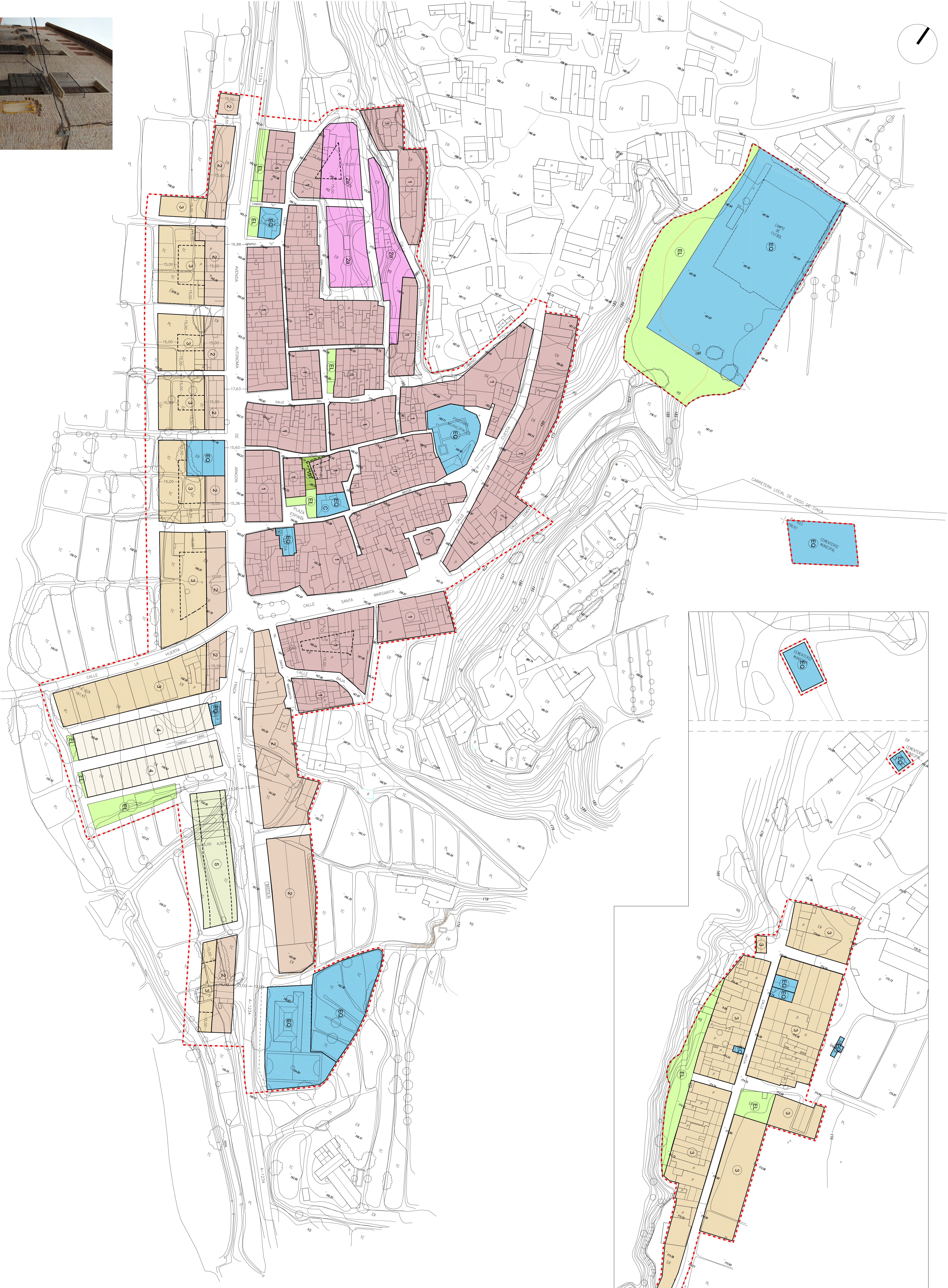

ALMUDFAR

- REGIMEN DEL SUELO**
- 1 Zona 1. Centro antiguo
 - 2 Zona 2. Edificación casco antiguo
 - 3 Zona 3. Vivienda a nivel
 - 4 Zona 4. Vivienda adosada entre medianeras
 - 5 Zona 5. Vivienda unifamiliar en hilera
- ZONAS**
- 1 Zona 1. Centro antiguo
 - 2 Zona 2. Edificación casco antiguo
 - 3 Zona 3. Vivienda a nivel
 - 4 Zona 4. Vivienda adosada entre medianeras
 - 5 Zona 5. Vivienda unifamiliar en hilera
- SISTEMAS**
- HI Hidrográfico
 - EL Estadio Libre / Zona verde
 - VP Vivero privado uso público
 - EQ Equipamiento
 - TA Servicios técnicos y actividades
- ⊙ Edificio catalogado: Casa Mora

TEXTO REFUNDIDO
MODIFICACION ANUAL I DEL PLAN GENERAL DE ORDENACION URBANA DE OSSO DE CINCHA (HUESCA)

RECORTE:
 ACUERDO C.P.O.T. DE 26 DE JUNIO DE 2.009
 ACUERDO C.P.O.T. DE 28 DE JUNIO DE 2.010
 ACUERDO C.P.O.U. DE 30 DE JUNIO DE 2.011
Modificado de Orden de Ossa (Huesca)

TEXTO: 04/2011/1000
 ESCALA: 1:1000
 PLAN: 04

ESTADIO INCORPORADO
 CALIFICACION DEL SUELO

PROYECTOR:
 AVANTAJAMENTO DE OSSO DE CINCHA

ARQUITECTO:

JUAN JOSÉ LUCAS LAMATELLA / JORGE SANCHEZ CALVO
 de José Sánchez Calvo, 2º planta, 22001 Huesca (España)
 de 14/11/2011 No. 14/11/2011